

ANNEXE 2

Plan de situation de la chute des Arods à Saint-Jean-en-Royans



ANNEXE 3

Photos des ouvrages de l'aménagement des Arods

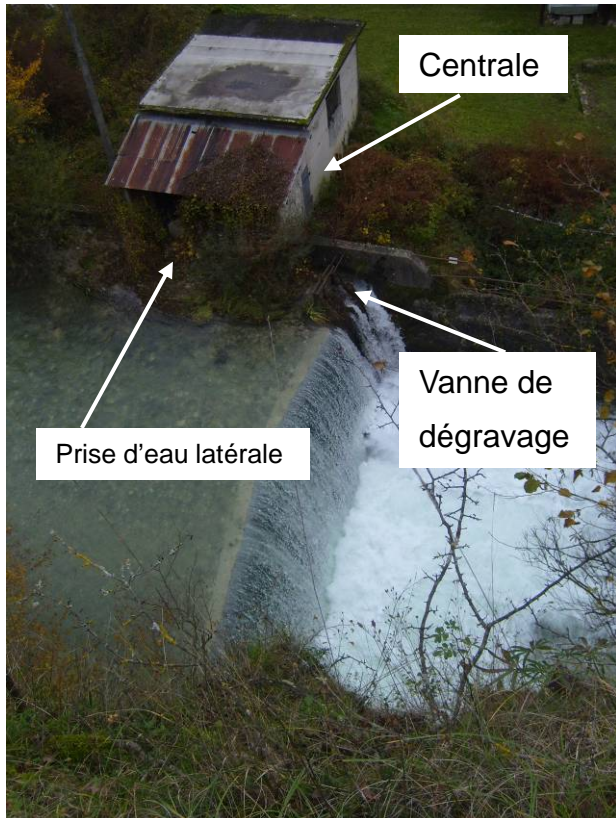

Echelle 1/1000

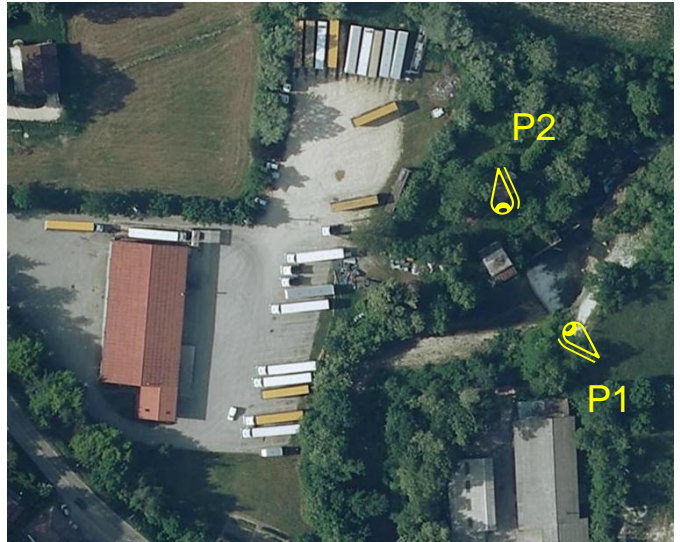

Vue aérienne de la centrale des Arods

Photo 1 (P1) : vue depuis le haut de la falaise en rive droite

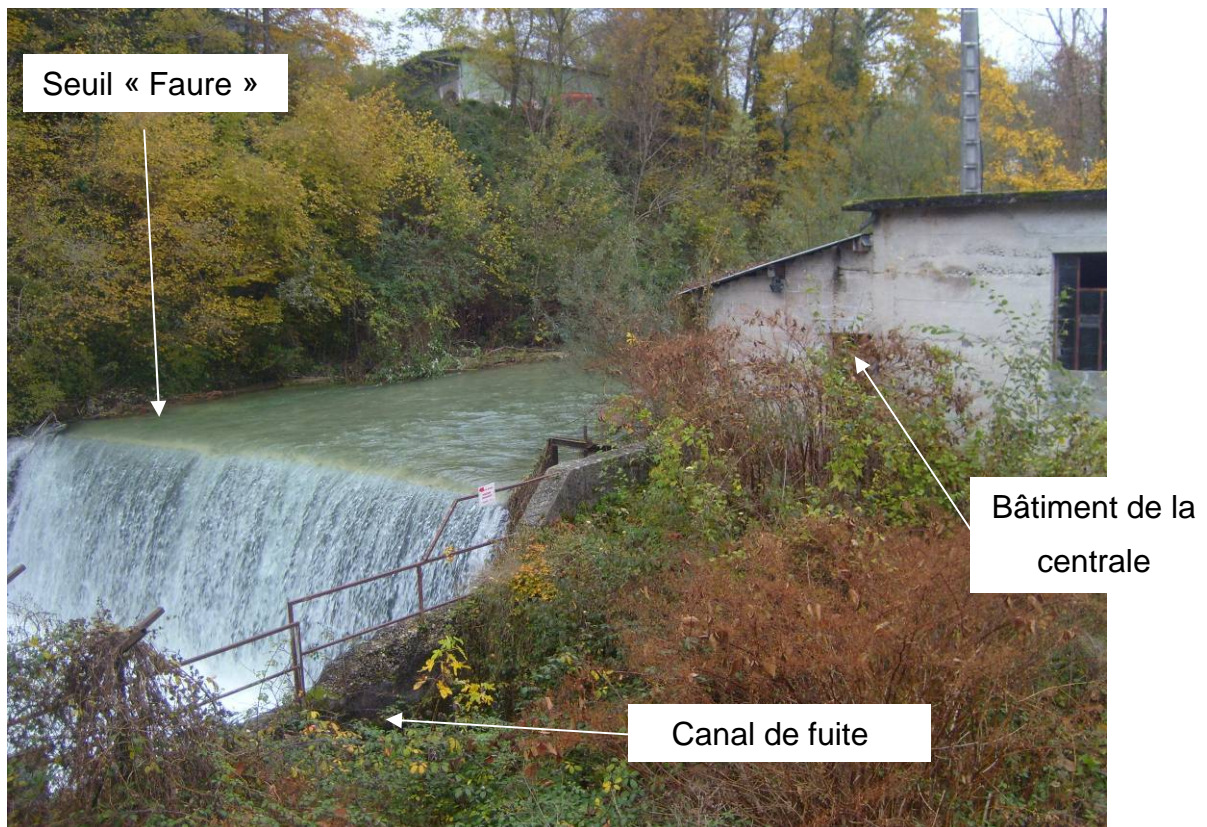
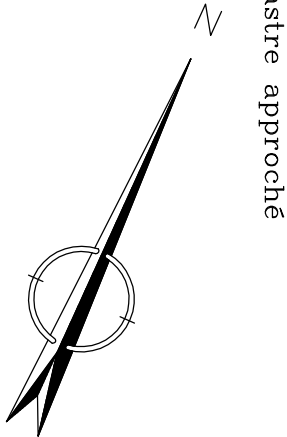

Photo 2 (P2) : Vue depuis l'aval en rive gauche

PLAN DE BORNAGE
Parcelle AD 99

Réf: 210

| MATRICULE | X | Y |
|-----------|---------|---------|
| BORNE A | 1044.68 | 5031.90 |
| BORNE B | 1024.67 | 5034.60 |



Article L 2131-2 du code Général de la propriété Publique
Les propriétaires riverains d'un cours d'eau ou d'un lac domanial ne peuvent planter d'arbres ni se clore par haies ou autrement qu'à une distance de 3,25 mètres. leurs propriétés sont grevées sur chaque rive de cette dernière de servitude de 3,25 mètres dite servitude de marchepied.

La jurisprudence rappelle que la servitude de marchepied "doit être pra sans danger ni difficulté" et peut être imposée au propriétaire en conséquence sur la crête de talus : Conseil d'Etat, 28 juin 1989 n° 86782. Cour Administrative d'Appel de Bordeaux, 20 décembre 2007

Si le halage ne présente plus guère de justification évidente à notre époque servitude de marchepied conserve au contraire, et plus que jamais son

La servitude a été destinée à plusieurs usages, notamment à une activité au profit des marinières et de leurs péniches. Mais elle bénéficie aussi et depuis la loi sur l'eau du 30 décembre 2006, aux piétons qui doivent pouvoir marcher le long des berges sans s'y heurter à des clôtures et à et à des obstacles infranchissables.

Rivière domaniale
Limite en haut de talus des berges.
si le bord de l'eau n'est pas circulaire.
L A
L Y O N N E

borne OGE A
Limite de fait
(entre l'usage public et l'usage privé)
La limite devra être précisée par le gestionnaire de la rivière domaniale

0.07

borne OGE B

20.19

--- = Application du parcellaire cadastral actuel.
Elle ne saurait prévaloir une véritable définition des limites de propriété, effectuée et garantie par la délimitation-bornage contradictoire entre propriétés privées, et par alignement au droit du domaine public.

— limite définie contradictoirement par le présent document

1/



5040

1040

1060

1040

ANNEXE 4

Schéma de la reprise des ouvrages de l'aménagement des Arods

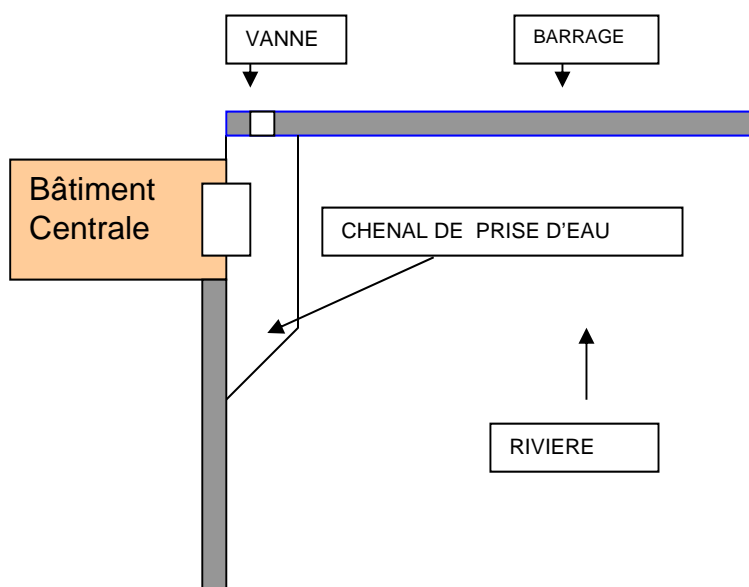

Système permettant d'éviter l'engravement de la centrale

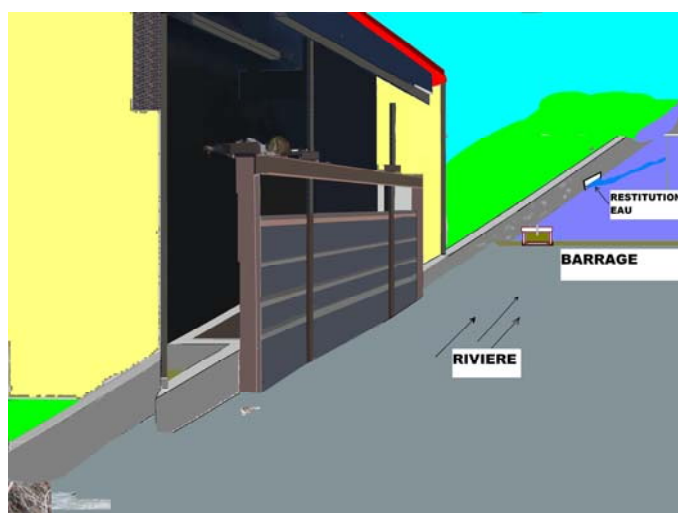

ouvrage de fermeture de la prise d'eau latérale

ANNEXE 5

Plan des abords de l'aménagement des Arods

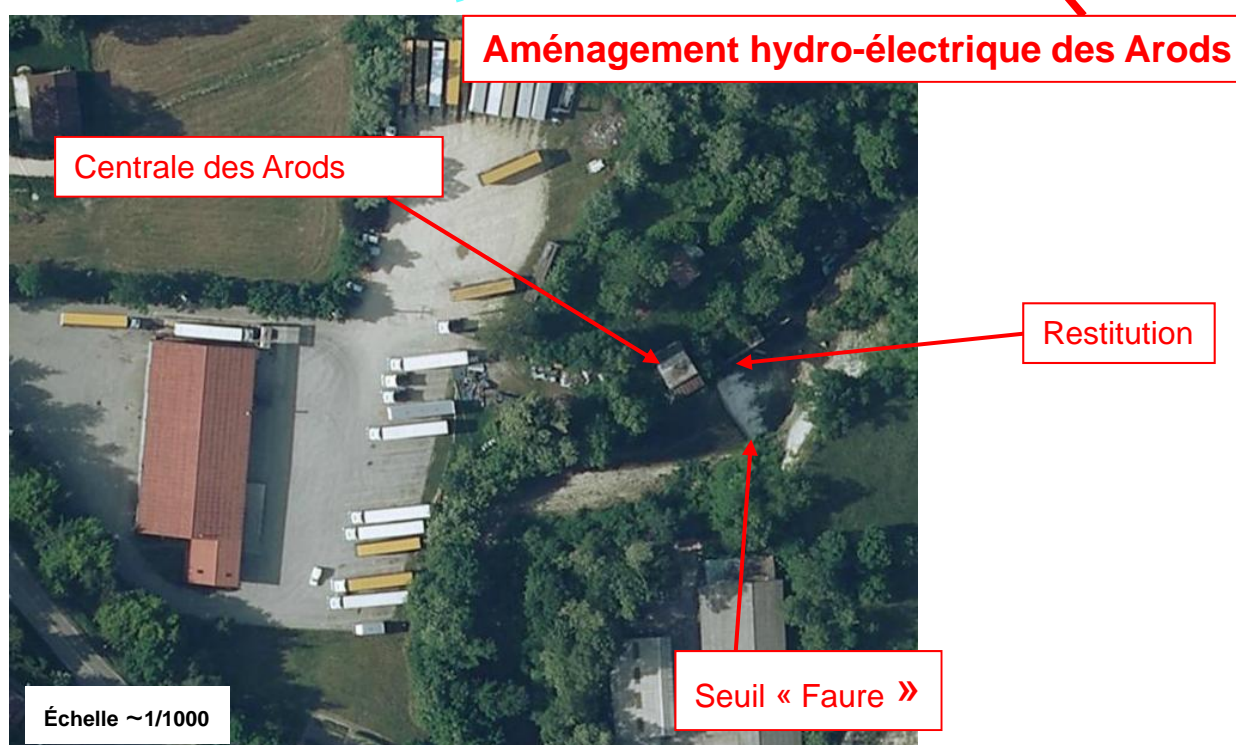
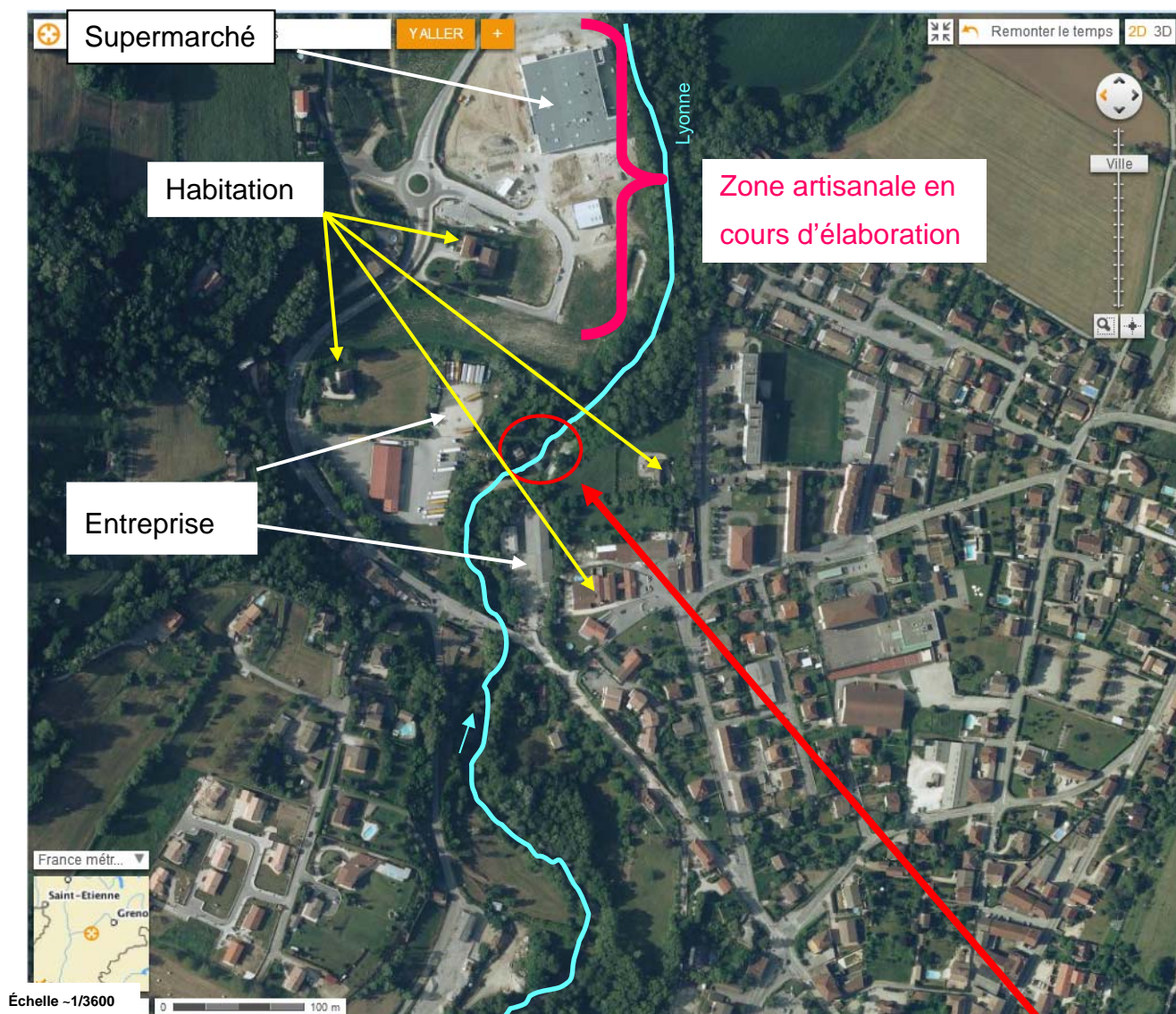

ANNEXE 6

Cartes de localisation des seuils sur la Lyonne



Seuil infranchissable

Aménagement hydro-électrique des Arods

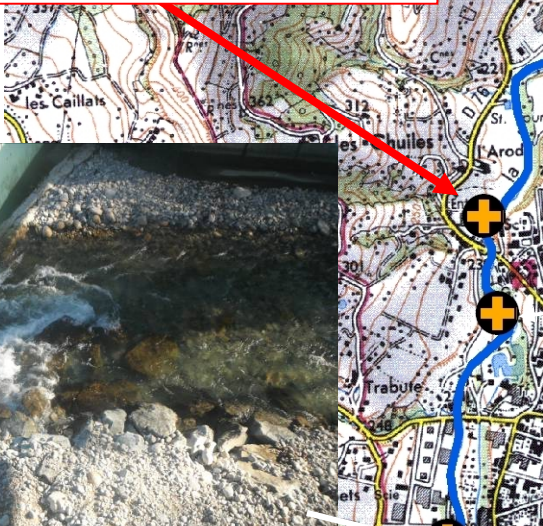

Seuil franchissable

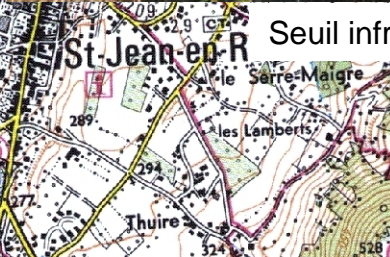

Seuil infranchissable

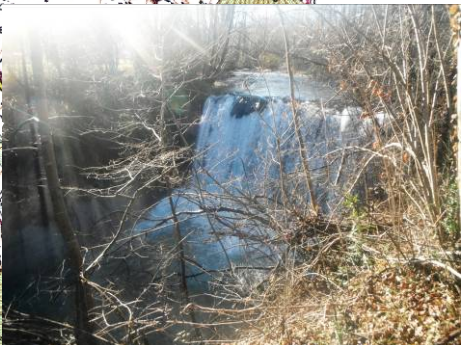

Seuil infranchissable
de plusieurs mètres